

SERIE ÉTICA Y DESARROLLO

# MIGRACIÓN Y DESARROLLO

Diagnóstico de las migraciones en la zona  
norte del Perú. Regiones de Tumbes, Piura,  
Cajamarca y Lambayeque

ISABEL BERGANZA S. / JUDITH PURIZAGA G.



FONDO  
EDITORIAL

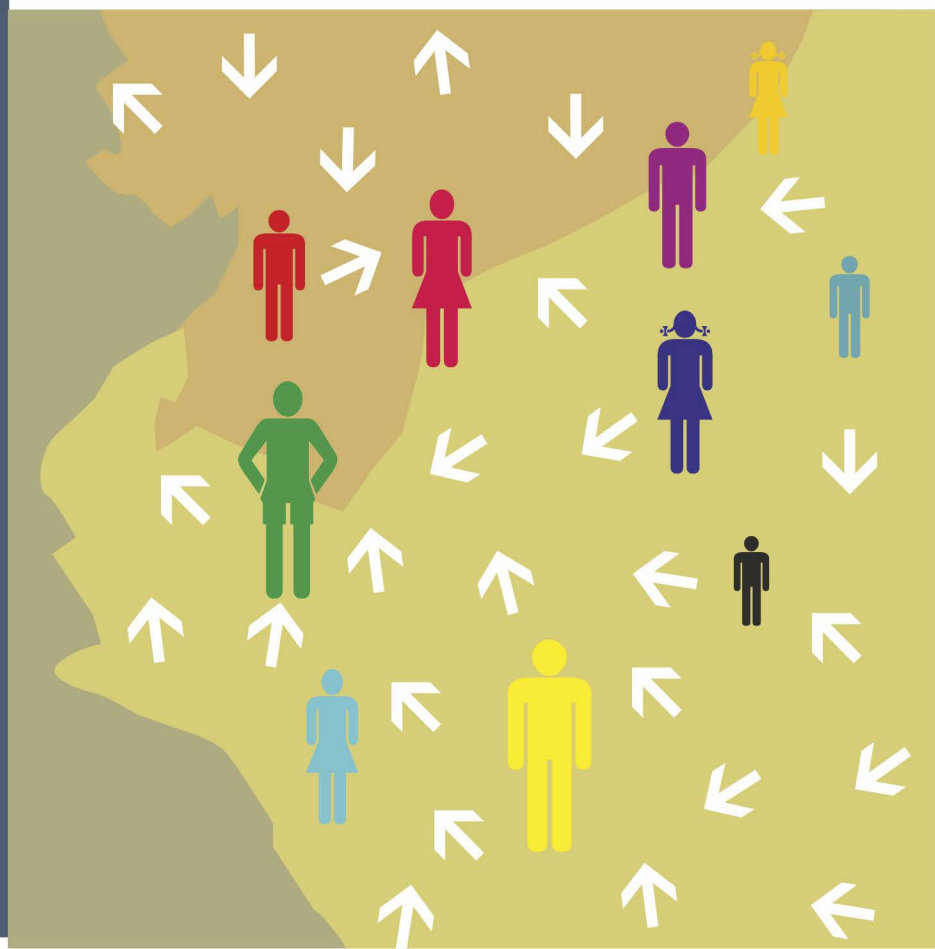

# ÍNDICE

INTRODUCCIÓN	13
<b>CAPITULO I. LA MIGRACIÓN EN PERÚ Y EN LA MACRORREGIÓN NORTE</b>	23
1. Migración interna	23
2. Migración externa	25
2.1. Perú: país destino de inmigrantes	25
2.2. Perú: país expulsor de emigrantes	26
3. La macrorregión norte como lugar de migraciones	30
4. Política fronteriza con Ecuador	34
5. Trata y tráfico de personas en la zona norte	37
5.1. Trata de personas	37
5.2. Tráfico de personas	38
<b>CAPITULO II. REGIÓN TUMBES</b>	41
1. Caracterización socioeconómica	41
1.1. Indicadores demográficos	42
1.2. Indicadores sociales	46
1.3. Indicadores económicos	49
2. Migración interna	51
2.1. Migración laboral	54
2.2. Migración por estudios	57
2.3. Profesionales que vienen a trabajar a Tumbes	59
3. Migración internacional	60
3.1. Peruanos y peruanas en Ecuador	62
3.2. Personas extranjeras en Tumbes	69
3.3. Familias de emigrantes	70
4. Realidad fronteriza	75

4.1. <i>El control fronterizo</i>	75
4.2. <i>Desarrollo de frontera. Plan Binacional.</i>	77
5. Trata y tráfico de personas	79
5.1. <i>Trata de personas</i>	79
5.2. <i>Tráfico de personas</i>	81
6. Refugio	82
<b>CAPÍTULO III. REGIÓN PIURA</b>	<b>83</b>
1. Caracterización socioeconómica	83
1.1. <i>Indicadores demográficos</i>	84
1.2. <i>Indicadores sociales</i>	88
1.3. <i>Indicadores económicos</i>	93
2. Migración interna	95
2.1. <i>Rutas migratorias</i>	99
2.2. <i>Migrantes internos</i>	101
2.3. <i>Migración por estudios</i>	102
2.4. <i>Migración hacia la selva</i>	106
2.5. <i>Migración en la época del terrorismo</i>	110
2.6. <i>Minería</i>	111
2.7. <i>Realidad en lugar de destino</i>	117
3. Migración internacional	119
3.1. <i>Flujo migratorio</i>	119
3.2. <i>Inmigrantes ecuatorianos por turismo e inversiones</i>	124
3.3. <i>Emigrantes peruanos laborales: ¿legalidad vs. ilegalidad?</i>	125
3.4. <i>Emigración por estudios</i>	134
4. Familias de emigrantes	136
5. Puestos de control migratorio fronterizo (PCMF)	140
5.1. <i>Puesto de Control Migratorio Fronterizo</i> <i>"La Tina"</i>	142
5.2. <i>Puesto de Control Migratorio Fronterizo</i> <i>"El Alamor"</i>	144
5.3. <i>Puesto de Control Migratorio Fronterizo</i> <i>"Espíndola"</i>	146
5.4. <i>Control fronterizo marítimo</i>	146

6. Problemática migratoria: trata y tráfico de personas	148
6.1. <i>Trata de personas</i>	148
6.2. <i>Tráfico de personas</i>	153
7. Organización de migrantes: Una respuesta desde la sociedad civil	154
8. Política migratoria en la región Piura	159

#### CAPÍTULO IV. REGIÓN LAMBAYEQUE 165

1. Caracterización socioeconómica	165
1.1. <i>Indicadores demográficos</i>	166
1.2. <i>Indicadores sociales</i>	170
1.3. <i>Indicadores económicos</i>	173
2. Migración interna	175
2.1. <i>Flujo migratorio</i>	178
2.2. <i>Problemática migratoria: Crecimiento urbano desordenado</i>	180
3. Migración internacional	181
3.1. <i>Personas que migran</i>	181
3.2. <i>Migración y condiciones de vida de personas peruanas en Ecuador</i>	185
3.3. <i>Tránsito de inmigrantes</i>	187
4. Familias de emigrantes	188
5. Trata y tráfico de personas	191
5.1. <i>Trata de menores</i>	193
6. Política migratoria de Lambayeque	195

#### CAPÍTULO V. REGIÓN CAJAMARCA, PROVINCIAS DE JAÉN Y SAN IGNACIO 201

1. Caracterización socioeconómica	201
1.1. <i>Indicadores demográficos</i>	204
1.2. <i>Indicadores sociales</i>	209
1.3. <i>Indicadores económicos</i>	212
2. Migración interna	215
2.1. <i>Personas migrantes internas</i>	216

2.2. <i>Rutas migratorias</i>	221
2.3. <i>Crecimiento desordenado y problemas sociales</i>	222
2.4. <i>Problemas migratorios internos: minería y deforestación</i>	223
3. Migración internacional	227
3.1. <i>Emigrantes laborales hacia Ecuador</i>	228
3.2. <i>Inmigrantes por turismo</i>	229
4. Familias de emigrantes	231
5. Paso fronterizo	234
5.1. <i>Puesto Fronterizo La Balsa</i>	234
5.2. <i>Comercio internacional de productos</i>	237
5.3. <i>Desarrollo del contrabando en la zona fronteriza</i>	238
6. Problemática migratoria: trata y tráfico de personas	239
6.1. <i>Trata interna de mujeres con fines de explotación sexual</i>	240
6.2. <i>Trata y tráfico de menores</i>	242
7. Política migratoria en la región Cajamarca	244
<b>CAPÍTULO VI. FAMILIAS DE EMIGRANTES</b>	247
1. La realidad de los emigrantes	247
1.1. <i>Nivel de instrucción de las personas emigrantes</i>	248
1.2. <i>Motivos de migración</i>	249
1.3. <i>Modalidad de emigración</i>	250
1.4. <i>Países de destino</i>	251
1.5. <i>Condicionantes de inserción</i>	252
1.6. <i>Legalidad / Ilegalidad</i>	256
1.7. <i>Trabajo en el país de destino</i>	257
1.8. <i>Expectativas de retorno</i>	259
1.9. <i>Reagrupación familiar</i>	261
2. Relación con la familia de origen	263
2.1. <i>Cambio de roles</i>	263
2.2. <i>Consecuencias psicológicas suscitadas por la migración: cambios conductuales</i>	265
2.3. <i>Comunicación</i>	269

3. Balance de la emigración	270
3.1. <i>Ventajas</i>	270
3.2. <i>Desventajas</i>	270

**CAPÍTULO VII. DIAGNÓSTICO DE LA  
REALIDAD MIGRATORIA Y PROPUESTAS  
DE ACTUACIÓN**

1. Diagnóstico de la realidad	273
1.1. <i>La macrorregión norte</i>	273
1.2. <i>Región Tumbes</i>	280
1.3. <i>Región Piura</i>	283
1.4. <i>Región Lambayeque</i>	286
1.5. <i>Región Cajamarca</i>	288
2. Líneas estratégicas de intervención	291

<b>REFERENCIAS BIBLIOGRÁFICAS</b>	297
-----------------------------------	-----

<b>ANEXOS</b>	301
---------------	-----



# MIGRACIÓN Y DESARROLLO

Diagnóstico de las migraciones en la zona  
norte del Perú. Regiones de Tumbes, Piura,  
Cajamarca y Lambayeque

La macro región norte del Perú, compuesta por las regiones de Tumbes, Piura, Lambayeque y Cajamarca, es una zona con fuerte movilidad migratoria, tanto de carácter regional (costa-sierra-selva), como de carácter externo, en especial hacia Ecuador.

Las ventajas que ofrece nuestro vecino del norte se reflejan en los más de treinta mil peruanos que han emigrado al Ecuador en busca de mejores ingresos y oportunidades de desarrollo.

El presente libro, investiga y describe esta realidad desde el nivel macro internacional hasta el nivel micro regional. Para ello, se ha utilizado tanto la metodología cuantitativa como la cualitativa, a través de entrevistas en profundidad.

Las conclusiones de la investigación permiten proponer líneas estratégicas de intervención en la realidad migratoria, para los equipos pastorales de Movilidad Humana y de Derechos Humanos.

Con el apoyo de:



ÉTICA Y  
DESARROLLO



Depto. Pastoral de Movilidad Humana  
Conferencia Episcopal Peruana

ISBN: 978-612-4102-00-4



9 786124 102004





**OFERTA**  
**S/. 20**  
**LIBRO IMPRESO**



**ENTREGA A DOMICILIO  
O LUGARES CÉNTRICOS**

**PEDIDOS:**

**993 258 125**

**944 787 051**

**info@acuedi.org**